DOMINION®

CURRICULUM EMPRESARIAL 2023

ÍNDICE

01 p1 NUESTRA HISTORIA

02 p2 PRINCIPIOS CORPORATIVOS

03 p3 ORGANIGRAMA

04 p4 DISTRIBUCIÓN

05 p5 SERVICIOS

06 p6 COBERTURA

07 p7 NUESTROS CLIENTES

08 p8 CASOS DE ÉXITO

09 p13 DIRECTORIO

NUESTRA HISTORIA

Somos una empresa 100% mexicana dedicada a la comercialización de equipos de automatización, control, medición e instrumentación.
Dominion Industrial surge en el año 1993, como iniciativa de un grupo de empresarios con la visión de satisfacer las necesidades de calidad y excelencia en el servicio, que demandaba un mercado industrial basado principalmente en políticas de precio.

1993 – Inicio de operaciones en la colonia Centro de la Ciudad de México.

1998 – Se inaugura la Sucursal Querétaro.

1999 – Apertura de la Sucursal Puebla.

2004 – Se abren dos puntos de venta más; Tienda Victoria, en la CDMX y la nueva sucursal Monterrey en Nuevo León.

2010 – Apertura de las oficinas corporativas de Dominion, en la Ciudad de México.

2011 – Se crea un sistema integral de logística y se inaugura un Centro de Distribución (CEDIS) en la Ciudad de México.

2013 – Inauguración de la Sucursal León.

2018 – Dos nuevos puntos de venta: Sucursal Guadalajara y Sucursal Cancún.

2019 – Tienda Alameda abre sus puertas en la Ciudad de México.

2020 – Lanzamiento de Dominion e-commerce, la tienda en línea pionera en su giro.

2021 – Se crea la figura de Grupo Dominion; cuya matriz sería Dominion Industrial. Edmundo López Galicia, fundador y hasta ese momento Director General, se convierte en Presidente del Concejo Administrativo.

La Dirección General de Dominion Industrial es asumida por el Lic. Armando Vergara Ramírez.

PRINCIPIOS CORPORATIVOS

Nuestra razón de ser es la satisfacción total de nuestros grupos de interés: cliente, proveedor y personal que labora en Dominion Industrial. Por ello, continuamente trabajamos en la construcción y desarrollo de nuestra cultura organizacional.

Aprovechar la mejor tecnología para impulsar la industria

Ser un referente de confianza, seguridad y colaboración para nuestros clientes, proveedores y colaboradores

Lograr una industria comprometida con la humanidad

VALORES

RESPETO • **PASIÓN** • **DISCIPLINA** • **AMBICIÓN** • **HONESTIDAD**

ORGANIGRAMA

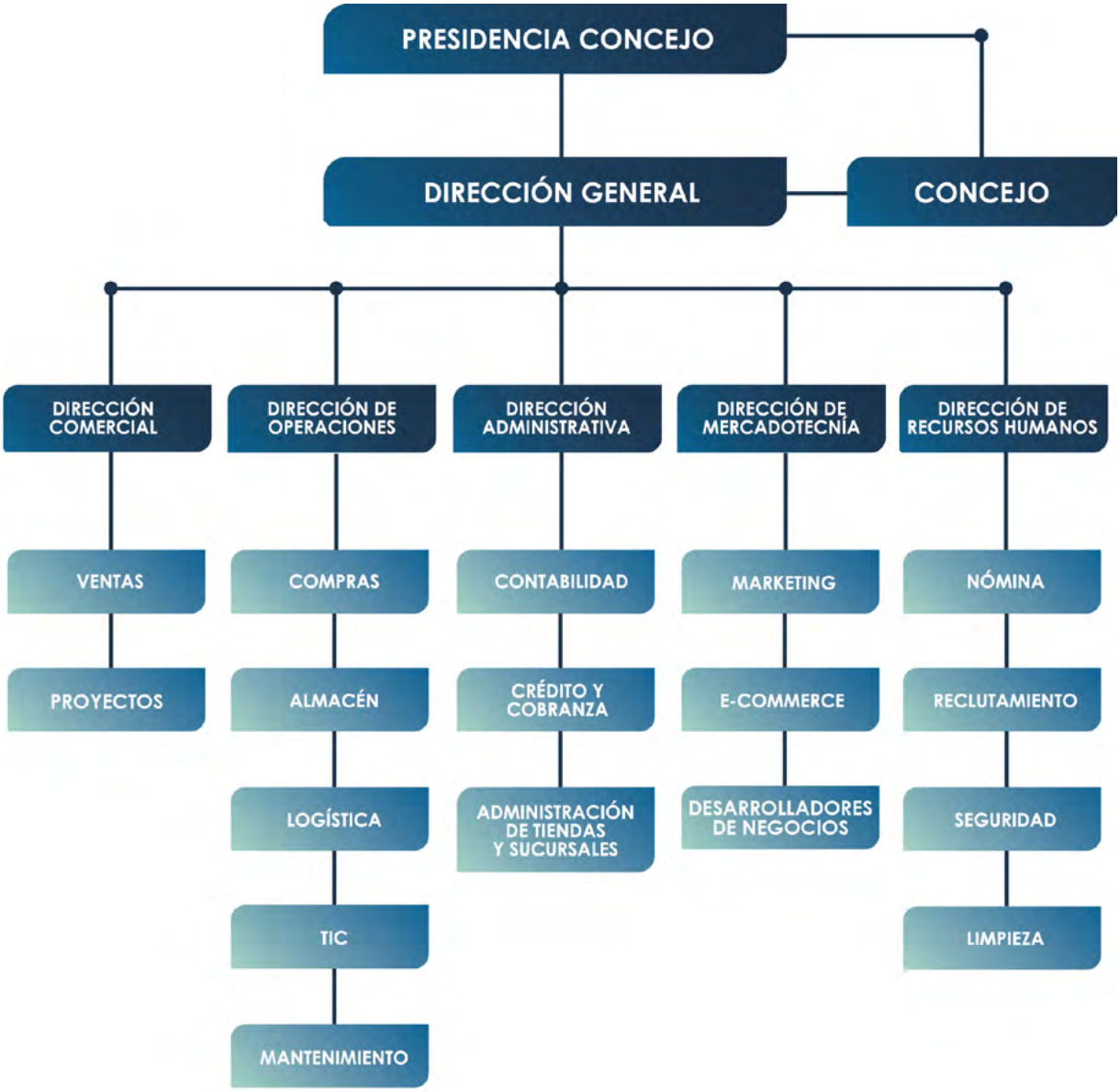

DISTRIBUCIÓN

Uno de los pilares más grandes de Dominion Industrial es la distribución autorizada de las principales marcas de la industria a nivel mundial, lo que nos permite ofrecer a nuestros clientes soluciones personalizadas de acuerdo con sus necesidades, siempre con los más altos estándares de calidad.

Honeywell
Parker
Johnson Controls
INFRA METRON®
NORGREN®
OMRON
Watson McDaniel
WEST Control Solutions
finder
Allanson LIGHTING ELECTRICS
TAYLOR®
Gems™ Sensors & Controls
RITTAL
KBR Energy Management
Shinko
EATON Powering Business Worldwide
RIELLO BURNERS
TELEDYNE FLIR Everywhereyoulook™
DE WIT
NVT® VALVES AND FITTINGS
Honeywell Home
FISHER™
TOPOG-E GASKET COMPANY
PEPPERL+FUCHS
EXTECH®
Autonics
McDonnell & Miller
WAGO
VÁLVULAS Y REGULADORES DE MÉXICO S.A. DE C.V. Vayremex
Westwood

SERVICIOS

SOPORTE TÉCNICO

Servicio de diseño, desarrollo de soluciones y asesoría a clientes, a cargo de un equipo de Ingenieros especialistas en diferentes líneas de negocio:

- Combustión Industrial
- Control Eléctrico
- Neumática
- Automatización
- Control de Procesos
- Control de Fluidos
- Aire acondicionado

DOMINION SCHOOL

Servicio de capacitación técnica-comercial para clientes y prospectos, en materia de tendencias, soluciones y desarrollo de productos dentro de la industria.
Dichas capacitaciones son impartidas tanto por los especialistas de las diferentes marcas, como de nuestro equipo interno de soporte técnico, y puede realizarse en diferentes modalidades:

- Capacitaciones on-line
- Capacitaciones presenciales en Sucursales Dominion
- Capacitaciones especiales a equipos de trabajo.

EXPO AUTIMEC

Es el producto más ambicioso de Dominion Industrial; un espacio de encuentro para fabricantes, distribuidores y usuarios finales, que brinda la oportunidad de conocer de primera mano todas las soluciones, productos e innovaciones de las principales marcas en la industria.

PROYECTOS

Como respuesta a la necesidad de brindar un servicio integral, hemos formado un grupo de profesionales capaces de cubrir todo el proceso de un proyecto: levantamiento, selección, cotización, venta de equipo, instalación y/o integración.

COBERTURA

CONTAMOS CON COBERTURA EN TODA LA REPÚBLICA MEXICANA

12
PUNTOS DE VENTA

12
INGENIEROS ESPECIALISTAS

01
TIENDA EN LÍNEA

NUESTROS CLIENTES

Coca-Cola FEMSA
BARCEL
La Costeña ¡por sabor!
Sigma alimentos
IUSA 1939
GRUPO BIMBO
del Valle
INFRA
EQUITECNOVO
Bachoco
OCVAC S.A. de C.V.
GRUPO TECNOVAPOR
MASECA
POSADAS
Ricolino
ZUCARMEX
Nemak
Kimberly-Clark de México
GRUPO MODELO, S.A.B. DE C.V. - MEXICO -
Colgate
GEPP
gruma
Johnson Controls
INNES
EGSA
Sealed Air

CASOS DE ÉXITO

Marca:

Parker

Cliente:

MASECA

Válvulas de control Parker

Se logró corregir la mala regulación de la línea de vapor con la instalación de válvulas Sinclair Collins Serie K de Parker Hannifin para conseguir un control más preciso en el área de maceración de Maseca Planta Bajío.

CASOS DE ÉXITO

Marca:

Parker

Cliente:

MEXICANA MRO services

Variadores de frecuencia Parker

Instalación de Variadores Parker con protección IP66 a prueba de chorros de agua y polvo, para la línea de inyección de aire en los hangares de pintura donde se da mantenimiento a los aviones en MEXICANA MRO SA DE CV. Los equipos están comunicados con Modbus a través de una pantalla con la que se podrá monitorear los equipos con mayor eficiencia.

CASOS DE ÉXITO

Marca:

KBR
Energy Management

Cliente:

IUSA
1939

Bancos de capacitores KBR

Instalación de Banco Automático de Capacitores de 500 kvar/ 480VCA. Sin reactores de rechazo en la planta Reverbero La Loma de IUSA, donde un transformador de 2000KVA/440 VCA y factor de 0.66 generaba multas superiores de $22,000mn por penalización. La instalación de estos equipos permitió corregir el factor de potencia a 0.98, eliminar multas y generar bonificaciones por 20,400 mn.

CASOS DE ÉXITO

Marca:

Honeywell

Cliente:

JUMEX

Sistema Slate de Honeywell

Actualización de los cuartos de máquinas de vapor de 6 calderas con capacidad nominal de 800 HP cada una en la planta Tulpetlac de Jumex. Este proyecto de actualización consta de la implementación del Sistema de Control Salte de Honeywell con comunicación Modbus para monitoreo remoto, seguimiento de oxígeno, gas de combustión y sistema de control de purgas automáticos, así como control de nivel de agua automatizado para alimentación en caldera.

CASOS DE ÉXITO

Marca:

Honeywell

Cliente:

ARMSTRONG
ARMSTRONG LABORATORIOS DE MÉXICO, S.A. de C.V.

HC900 - Smartline

Automatización e instrumentación de reactores químicos a través del sistema de control híbrido HC900 Honeywell y transmisores de presión y temperatura Smartline.

DIRECTORIO

CORPORATIVO

Paganini 267, col. Vallejo.
Alcaldía GAM, CDMX.
C.P. 07870
Tel. 55 3096 6666 ext.1001

CENTRO DE DISTRIBUCIÓN

Calz. Azcapotzalco
La Villa 698, col. Industrial
Vallejo. Alcaldía
Azcapotzalco, CDMX,
C.P. 02300
Tel. 55 3096 6666 ext. 1502

TIENDA VICTORIA

Victoria 95 local E,
col. Centro. Alcaldía
Cuauhtémoc, CDMX,
C.P. 06050
Tel. 55 3096 6666
ext. 1203-1206

TIENDA ALAMEDA

Victoria 95 local C,
col. Centro. Alcaldía
Cuauhtémoc, CDMX,
C.P. 06050
Tel. 55 3096 6666
ext. 1306-1302

TIENDA REVILLAGIGEDO

Revillagigedo 37 local
H, col. Centro. Alcaldía
Cuauhtémoc, CDMX,
C.P. 06050
Tel. 55 3096 6666
ext. 1212-1215

SUCURSAL CANCÚN

Plaza Chichén, local 9.
Av. Chichén Itzá mz. 62,
Cancún, Q.R. C.P. 77500
Tel. 55 3096 6666
ext. 2500-2506

SUCURSAL PUEBLA

Av. 4 poniente1906-B,
Barrio Sn Miguelito.
Puebla, Puebla.
C.P. 72140
Tel. 55 3096 6666
ext. 2003-2011

SUCURSAL MONTERREY

Av. Cristóbal Colón 309
oriente, col. Treviño.
Monterrey, N.L. C.P. 64000
Tel. 55 3096 6666
ext. 2303 - 2313

SUCURSAL QUERÉTARO

Carretera Méx-Qro 2104
local 4, col. Lomas de
Casa Blanca. Querétaro,
Qro. C.P. 76080
Tel. 55 3096 6666
ext. 2103-2112

SUCURSAL LEÓN

Blvd. José Torres Landa
Oriente 6005, San Isidro.
León, Guanajuato.
C.P. 37685
Tel. 55 3096 6666
ext. 2203-2212

SUCURSAL GUADALAJARA

Av. Circunvalación
Agustín Yáñez 1540,
col. Moderna. Gdl, Jal.
C.P. 44190
Tel. 55 3096 6666
ext. 2401-2408

SUCURSAL TOLUCA

Av. de las Partidas 28-B,
Parque Industrial. Lerma
de Villada, Edo. Méx.
C.P. 52004
Tel. 55 3096 6666
ext. 2602-2605

dominion.com.mx